

ゼロ・トゥ・ワンダフル。わたしたちは、住まいの快適を科学します。

TORAY

ZERO to WONDERFUL
CHALIER

シャリエ松原松ヶ丘
ル・サンク

待望の新築分譲マンション、 松原松ヶ丘に誕生



準急停車駅 近鉄「河内松原」駅からフラットアクセス徒歩6分 (約9470m) | 近鉄「河内松原」駅より(準急利用)「大阪阿部野橋」駅へ1駅10分 (10分)

お問い合わせは「シャリエ松原松ヶ丘ル・サンク」

0120-155-128

シャリエ松原



TORAY

事業主(売主)

ZERO to WONDERFUL 東し建設株式会社

事業主(売主)

NIPPO 株式会社 NIPPO

■営業時間 / 10:00~18:00 ■定休日 / 水・木曜日

※掲載の航空写真は2023年6月撮影の空撮にCG加工を施したもので、実際とは多少異なります。現地を表現した光は建物の高さや規模を示すものではありません。※掲載の情報は2023年6月時点の情報です。※距離表示については地図上の概測距離を、徒歩分数は約80mを1分で算出し、端数を切り上げたものです。※掲載の所要時間は日中平常時(10時~16時台)、()内は通勤時(7時~8時台)の最多所要時間です(ジョルダン調べ)。乗り換え、待ち時間を含みます。※1. 近鉄南大阪線「河内松原」駅から準急利用で「大阪阿部野橋」駅へ10分※2. 近鉄南大阪線「河内松原」駅から準急利用、「大阪阿部野橋」駅でOsaka Metro御堂筋線に乗り換え「なんば」駅へ24分※3. 近鉄南大阪線「河内松原」駅から準急利用、「大阪阿部野橋」駅でOsaka Metro御堂筋線に乗り換え「本町」駅へ29分※4. 近鉄南大阪線「河内松原」駅から準急利用、「大阪阿部野橋」駅でOsaka Metro御堂筋線に乗り換え「梅田」駅へ34分

まつばらnavi
シャリエ松原松ヶ丘ル・サンク

編集：株式会社サクスード 〒541-0042 大阪市中央区今橋 4-3-6 TEL：06-6222-8700

TAKE FREE

MATSUBARA

みんなでつくる未来へ
つなげるまちまつばら



松原のまちの魅力を発信
TOWN GUIDE



炭と伊 to-re(トーレ)



桜珈琲 松原店



パティスリーフラワー-松原店

大阪のへそ、まつばら

PROLOGUE

大阪の中心に位置する松原市は、古くから交通の要衝として栄えてきました。人が交流する場所には、たくさんの魅力的なものが生まれます。そんな「大阪のへそ」ならではの、松原市の魅力をご紹介します。

松原市の由来

歴史文化のランドマーク

大塚山古墳の一带は、自然景観の名所「**大阪みどりの100選**」にも選ばれているエリア。6世紀中ごろに造られたといわれ、天満宮が祀られたという歴史ある場所です。その歴史を紐解くと、5世紀の頃には、反正天皇が柴垣に都を置き、手工業、鉄工業、農業が発達、都として繁栄していきました。その宮があった柴籬宮址(しばがきのみやあと)を「**松生いし丹比の松原**」と呼ぶようになります。**松原の地名の由来** となったと伝えられています。地域には「丹比柴籬宮」(たじひしばがきのみや)の名前が伝わっており、現在その跡地には柴籬(しばがき)神社が鎮座し、松原の歴史を残しています。



まつばらまちの案内人



堺松原線および大阪河内長野線の交差点周辺に大型商業施設が整備されました。



松原市で最も乗降客数が多い近鉄南大阪線河内松原駅を中心とした地域であり、河内松原駅から約10分*1で大阪阿部野橋駅につながるなど公共交通の利便性が高い地域です。

*掲載の所要時間は日中平常時(10時~16時台)の最多所要時間です(ジョルダン調べ)。乗り換え、待ち時間を含みます。*1、近鉄南大阪線「河内松原」駅から準急利用で「大阪阿部野橋」駅へ10分

1400年の歴史を伝える

日本遺産

松原市は南河内の玄関口として、古い街道が8本も残る「街道の町」。中でも竹内街道・横大路(大道)は、「難波津」と「飛鳥」を結ぶ道として整備された**40kmにおよぶ日本最古の国道**で、2017年には**日本遺産に認定**されました。街道沿いでも、市民と企業や大学等が連携してさまざまな活性化事業を行っており、松原市でも「まつばらまちの案内人*」によるまち歩きツアーなど市の魅力を発信しています。

*松原市およびその周辺の史蹟、文化財、産業、文化、自然などを紹介し、郷土意識や認知度を高める活動を通して社会貢献する市民団体。



古代より交通の要所で

豊かな農村地帯

温和な気候と住みやすい地理的環境の松原市は、古くから人々が暮らしを育む場所でした。**古墳時代には、竹内街道を中心とした交通の要**として大陸文化が往来し、豊かな文化が育まれてきました。ふるさとびあプラザ(松原市郷土資料館)には、郷土資料館として発掘された遺物や古文書などから松原市の歴史的な暮らしがわかる展示室があり、ふるさとの歴史の流れを学べるほか、**豊かな農村地**だった一面にも触れることができる場所となっています。学芸員による講座も不定期で開催され、松原市の深い歴史に触れることができます。



ふるさとびあプラザ(松原市郷土資料館)



広域交通の要衝に位置しています。大阪中央環状線や堺松原線沿道には、物流施設等が立地しています。



INDEX MATSUBARA Navi

みんなでつくる未来へ
つなげるまちまつばら



P3~P6 SPECIAL ISSUE

Interview 1

おしえて!市長
松原のまちの未来って
どうなっていくの?

松原市長
澤井宏文氏
インタビュー

<資料請求者様 限定特典>
続きをご覧になるには、
資料請求をお願いいたします。

完全版の
「まつばらNavi」
冊子を送付させていただきます。

P7/P8 SPECIAL ISSUE

Interview 2

おしえて! 松原
松原のこと
スゴイのこと

松原市長
西実隆 さん
インタビュー

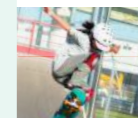

P9 / P10 **WELLNESS**

健 すこやかな日々
市民が夢を育むまち



P11 / P12 **COMMUNITY**

集 地域コミュニティが育つ
安心で安全なまち



P13 / P14 **NURTURE**

育 人を育て、人が輝く
子育て支援のまち



P15 / P16 **ACTIVATION**

賑 新たな魅力を発信
活気あふれるまち



P17 / P18 **ぐるっと!まつばらめぐり**

Sweets & Cafe

- 1 御菓子司 吉乃屋 松原本店
- 2 Chatoka ~茶と菓~
- 3 パティスリーフフラワー 松原店
- 4 桜珈琲 松原店
- 5 GAUDI 松原店



Gourmet

- 6 たけのわ食堂
- 7 和味~なごみ~
- 8 旬菜酒処 与力
- 9 グレインキッチン
- 10 炭と伊 to-re (トーレ)

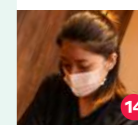

P19 / P20 **ぐるっと!まつばらめぐり**

Beauty

- 11 SESSION
- 12 Rouge・K
- 13 FLAP COMPANY
- 14 Asian relaxation villa 河内松原駅前店
- 15 美容室Janji (ジャンジー)

Shop

- 16 STYLE+ 松原店
- 17 花いちば
- 18 zakka屋door

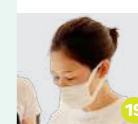

P21 / P22 **ぐるっと!まつばらめぐり**

Culture

- 19 パンルームMammy
- 20 Nā pua Kaluhea Hula Studio

Coaching School

- 21 個別指導の明光義塾 河内松原教室

Medical

- 22 松原中央病院

Drugstore

- 23 キリン堂 松原松ヶ丘店

Supermarket

- 24 万代 松原上田店



おしえて! 市長

松原のまちの未来って

どうなっていくの?



「若い人にも市政に関心を持ってほしい」という思いで、自ら市議会議員として活動をスタートしたのは27歳の時。以降、10年間の議員活動を経て市長になられた澤井市長。

にこやかでフレンドリーな人柄は、松原っ子そのもの。緊張したのもつかの間、和やかな雰囲気の中でインタビューがスタートしました。

現在52歳。「ここが私の原点です」と、これまでの人生を育んできた松原市について、市長としての現在、未来についてお聞きしました。

PROFILE

澤井市長のプロフィール

- ・昭和46年5月1日／松原市生まれ
- ・府立羽曳野高等学校卒業
- ・摂南大学経営情報学部卒業
- ・民間企業を経て代議士秘書へ
- ・平成10年9月／松原市議会議員選挙で初当選(以降3期連続当選)
- ・平成19年8月／第60代議長に就任(歴代最年少)
- ・平成21年5月／松原市長選挙で初当選
- ・令和3年5月／松原市長選挙で再選(4期目)

読書の森での撮影は許可をいただいたうえで撮影しています。

松原市はひとことでいうとどんなまちですか。

子育てしやすく住みやすい安心・安全・便利なまちです。ぜひ多くの方に松原を選んでいただき、子育てするなら松原ということで移住していただきたいと思っています。

これから松原に入って来られる方にぜひ伝えたいことはありますか。

新婚世帯の引越費用などの**生活応援金を支給する制度**を作りました。39歳以下の夫婦が対象です。令和6年1月からは、子ども医療費助成を高校卒業まで拡充します。小中学校の給食無償化も継続し、**子育て支援**につなげていきます。他市から迎える体制を作り、今住んでいる方も大切に。住むなら**松原市**。後悔はさせません。

松原市は、市街化調整区域(市街化を抑制する区域)が、私の就任前まで全市域の約25%ありました。農業も大切にす一方まちづくりが遅れていたのです。そこで、**大型商業施設**を誘致するなど、まちづくりを進めた結果、税収が伸びました。それを子育て支援に当て、行財政改革を進めてきました。今あるものの中でしっかり予算配分する。財源の裏付けをして予算を組んでいます。

安心して暮らすための具体的な施策はありますか。

平成25年に大阪初のWHO認定「**セーフコミュニティ**」国際認証を取得しました。市民と一緒に安心して安全を守る取り組みを継続し、しっかり検証しながらさらに改善しています。PDCA※の見える化を図ることによって、市民が安心感を得られるようにする取り組みです。

※PDCAとは、Plan(計画)→Do(実行)→Check(評価)→Action(改善)のサイクルを回す業務改善技法。

セーフコミュニティがまちの安全につながるのですね。

具体的には**6つの対策委員会**(子どもの安全対策委員会、高齢者の安全対策委員会、交通安全対策委員会、犯罪の防止対策委員会、災害時の安全対策委員会、自殺予防対策委員会)を立ち上げ進めてきました。原因に対して対策を打ち、改善策を測ることをシステム化。その結果、市民と市の協働体制ができているということを国際的に認められたということです。

市民にとってのメリットはありますか。

街頭犯罪は暗い場所、時間帯は夕方に起こりやすいといいます。そこで人のあまりいない暗い場所はどこか、警察が1件1件事件を検証します。警察、消防あるいは医師会など、色々なネットワークを連携させて検証した結果、声掛け事案や街頭犯罪が減ってきました。

また、**府下でもトップクラスの防犯カメラの設置率**で抑止力につながっています。万一、犯罪が起こった後にはデータを基に研究し、犯罪を起こしにくい、起こっても増やさないという、まさに予防の取り組みを行っているのです。

世界初! インターナショナルセーフスクール 市内全校認証とは何ですか。

セーフコミュニティの学校版です。子どもの学校現場が安心・安全で、子どもたちが主体的に取り組むことによって怪我やいじめをなくし、人権を守るといふしくみです。次世代を担ってくれる、セーフコミュニティのなり手が自主的に育っている。しかも、先生や学校、地域を巻き込んでいますので、非常に良い取り組みだと自負しています。

認証を受けるには何が必要ですか。

学校、地域、PTA、見守り隊、福祉会など、多様な団体がありますが、それぞれが実施するデータを共有し、安心・安全というキーワードで目標を掲げ、取り組みます。ある学校ではその取り組みによって生徒が落ち着いたといいます。

落ち着く=学力のアップにつながっています。もう少し検証が必要だと思うのですが、やはりみんなで考えていますから、子どもたちが同じ取り組みをしようとなると同じ生徒同士、聞く耳を持って一緒に行ってくれるので、そこでも効果は出ていると思います。

市民を大切にされているという印象を持ちました。

これまでずっと「市民の力なくしてまちづくりはできない」といってきました。財源もしかり、人という面でもしかり。**市民は松原市にとって財産。「人財=宝」です。**

人を育て人が輝くまちづくりを掲げていらっしゃいますね。

安心・安全と同じように力を入れているのが、子育て支援です。そのひとつとして図書館を作り変えました。また、保育所への**入所待機児童はゼロ**です。働いて子育てしたいという家庭にはしっかり環境を整えています。**子育て支援センターが市内9カ所**、この市域規模では**近畿トップクラス**です。そこへ行けば、子どもも元気になり、親も学びの場を持てる。子育ての負担が軽減できるよう、**各所に専門職員を派遣**しています。子育てで何か困ったことがあれば相談でき、**地域でみんなを見守っている**、という体制を築いています。



・実施日：2021年11月13日（土）・参加者：松原市長 澤井 宏文 様 株式会社セブン・イレブン・ジャパン 飯沼 一丈 様 株式会社セブン&アイ・クリエイトリンク 泉井 清志 様

松 原市出身の西矢椛さんが
東京五輪スケートボード競技で
初代金メダリストになりましたね。

私も学生時代はスポーツをしておりましてので、スポーツに力を入れたい、**スポーツのまち松原**にしていこうということで、スポーツ環境の充実にも力を入れてきました。



祝 完成スポーツパークまつばら 新エリア

中でもスケボーに力を入れたのは、文化会館の階段でスケボーをする子が多かったので、高架下を利用し、フットサル場併設の「**スポーツパークまつばら**」を作りました。そこにお父さん、お兄ちゃん通って練習していた西矢選手が瞬間に日本代表になって、世界大会やオリンピックで結果を出してくれました。新たに「おくさま印スケボーパーク」も誕生し、今後もスケボーやスポーツができる環境を子どもたちに届けていきたいと思っています。



福 祉の充実や健康づくりも
キーワードになっていますね。

松原市では高齢者を**お年寄り**とは呼びません。「**元希者（げんきもん）**」です。まさに「今日に元気、明日に希望を持って生きる者」と市民に命名していただきました。子育て支援センターと同じように「**元希者センター**」が市内に**9か所**あります。これは市では全国トップレベルです。趣味や催しに参加でき、気軽に通っていただけます。生きがいづくり、体力づくりにもなりますから、病氣予防にもつながっています。あとは、各種予防接種医療にも注力しており、**国に先駆けて医療の充実に向けても取り組みを進めています。**

末 長く住んでいただける
環境があるということですね。

そうですね。一時的にでも移り住んでいただくことはもちろんありがたいし、嬉しいのですが、やっぱりそこに定住していただきたいです。**一度離れても帰ってきて松原で子育てする、そういう人が実際に多いです。**そんな環境をさらに充実させたいと思っています。



先 ほど商業施設誘致の
お話がありました。

「**セブンパーク天美**」が2021年にオープンし、雇用も2000人を超えました。大規模商業施設の誘致は、定住に、雇用につながります。2023年秋には「**イオンタウン松原**」がオープン予定です。ここにももちろん雇用が生まれます。新たな財源が生まれますから、この財源をまた子育てで支援や若い世代など、市民に還元していきたいと思っています。

新 しいことだけではなく、
地産地消などでも松原愛を感じますが。

大型商業施設などができると、地場産のものを使っただけの可能性が高くなります。「**まったら愛っ娘**」の産直野菜、ネギのルーツ「**難波ネギ**」といったブランド野菜、「**河内鴨**」は**G20大阪サミット2019**にも採用されました。食や農など良い所が松原にはたくさんあります。商業施設で使ってもらい、給食に使って子どもたちにも知ってもらい。地元で頑張っている農家の支援にもなりますし、波及効果も生まれています。**商店街と大型商業施設は決して競合ではなく共存**だと思っています。





＜資料請求者様 限定特典＞

続きをご覧になるには、
資料請求をお願いいたします。

完全版の 「まつばらNavi」

冊子を送付させていただきます。



● 歳から始めたスケートボードですが、 魅力はどこにありますか？

言葉が通じなくても、スケボ一だけで世界中の人と友達になれたり、他の選手と大会中も気軽に話せたりできることですね。



● 海外で活躍する選手さんでも、 松原に訪ねるとホッとするんですか？

まだ全体的に一人で行動できるわけではないので、前橋、宇都宮さんやマナーシェーさんにはサポートしてもらいながら海外でのコンテストを挑戦しているのが不安はありますが、松原に帰ってきて友達に会ったり一緒に遊びに行けるのはやっぱりうれしいですね。スケボ一していても、時は友達と「セブンパーク天美」へ映画を観に行きまが、また松原に帰って来たこと思うのは、お母さんのハンバーグを食べる時かな。

● 海外で練習して帰国する選手さんの中、 松原に訪ねると、何を感じますか？

スケボ一ができるまでは、東京の場所をいくつか回って練習してました。ここからは、「スポーツパークまつばらスケートパーク」がホームパークになりました。毎日のように帰るので、来るスケボ一も楽しくなって自然に友達になったり、ロリを飲んでもらうこともあります。スケボ一は年齢や体格に関係なく練習すれば上手くなるから、もう少し多めに練習している感じです。

● さんの松原で好きな場所、 おすすめの場所はどこですか？

自転車で「セブンパーク天美」へ行って、映画を観たり、**アトラクション施設「VS PARK」**でバーチャルゲームをしたり、近しい、めちゃくちゃ楽しいからズに入っています。新町南公園とか、マラソン大会した通称「五グラウンド」にも思い出がいっぱいあります。最近に友達と心斎橋やなんばへ遊びに行ったりもします。電車でも近いので、でも、**松原には楽しいところが多いので、喜びまで行かなくても十分遊べますよ。**

松原は平和なまちでもあります。怖い目に遭かないし、大きな事件なども起こらないから、とにかく近くに住ぶところがあるのはとても魅力的ですね。

● ストリートとしての松原は、 今後の目標は？

高校生活だったので、いっぱい友達を作りたいです。選手としては、今年中にストリート滑った動画をまとめて世の中に発信する「ベード」を完成させるのが目標です。そして、「REAL」というブランドのデッキが好きで観ているけど、自分のプロモデルがまだありません。吾矢那モデルが出て初めてプロと認められます。それを目標にしたいと思っています。松原市にリクエストしたいのは、世界大会が開催するパークが完成した頃であること。あと、松原市の中でここはストリートでも滑っていていいというエリアがもしできたら、たくさんスケーターが集って来るよっになると嬉しいです。(笑)



● 本人、史上最高級のスケートボード、 なにが気に入ってますか？

ありがとうございます。金メダルをもらった松原ではみんなこれまで通り変わりは感じなくて嬉しかったです。

● 日本で生まれ育ちた松原市で、 なにが松原の魅力を伝えていますか？

松原中央公園はよく遊びに来ていました。家でよく行った遊跡「五反田公園」(新町南公園)はスライムの遊具が印象的で大好きでした。新町南公園もたまに連れて行ってもらったかな。体を動かすのが好きだったので、お母さんやお父さんが、お花畑とか私を市川にあるたぐさんの公園に連れて行ってくれました。

「なでしこ」 松原市のご紹介

「松原市のご紹介、スケボ一のこと」

昔年17歳にして世界の頂点に立った、スケートボーダー西矢花(にしやもりし)さん。今やスケートボードひとつで世界を渡り歩く彼女のスケートキャリアの原点ともいえるのが「スポーツパークまつばらスケートパーク」。海外遠征に赴くことが多いとはいえ、日本のホームは生活拠点でもある松原。スケートボードを持って現れた花さんは、ほにかんだ笑顔の似合うティーンでした。

WELLNESS

健 | すこやかな日々に 市民が夢を育むまち

はじまりはひとつのワクワク。
感動したり、くやしかったり、共感したり。
スポーツやカルチャーを通して
ひとりひとりの「夢がかなう」場所でありたい。

スポーツ&カルチャーなども ライフステージに合わせて

スポーツ施設の充実した松原市の中でも人気の「まつばらテラス(輝)」 「道夢館」では、文化やスポーツなど、さまざまなプログラムが用意されています。楽しい時間の中で、暮らしに彩りと健康をプラスできる環境が整っています。



#スポーツパークまつばらスケートパーク



#スポーツパークまつばらフットサルコート

スポーツパークまつばらスケートパーク：利用者の声

世界レベルが誕生するまち 「スケボーのまち・まつばら」

古石心花さん・桜花さん姉妹も、この「スポーツパークまつばらスケートパーク」をホームとするスケートボーダーです。毎日のようにこの場所に通り練習しています。ご両親の話では、これだけ大きな室内練習場は全国的にも少なく、選手は遠方まで車で通うのが常で、松原の環境はとても恵まれているのだとか。小学生～50歳代の方がスケートを身近に楽しんだり、競技練習に打ち込める環境があるのは松原市の大きな強みといえます。



「スポーツパークまつばら」
ホームページはこちら



「まつばらテラス(輝)」
ホームページはこちら



「道夢館」
ホームページはこちら





#新町南公園 #トンネル遊具 #ターザンロープ

COMMUNITY
集 地域コミュニティが育つ
 安心で安全なまち



#松原中央公園



#上田公園 #健康遊具がいっぱい



#田井城今池親水公園 #親水デッキ

「松原市役所」松原市の公園
 ホームページはこちらから

いろいろな公園、いろいろな人、
 いろいろな楽しみ、いろいろな遊び方。
 公園や街角、暮らしの中に安心が息づいている。
 多世代が集うコミュニティが育まれている。



市民の声：公園利用者ファミリー

**広々とした芝生広場にカラフルな遊具
 自転車で行ける複数の子育てエリア**

松原のいいところは、自転車で行ける範囲に
子育て支援センターが9か所のほか、公園も
 点在しているところ。松原中央公園には芝生の
 広場が広がっていて、子どもたちとゴロゴロし
 たり、ときには木陰で休憩したり。カラフルな遊具
 も安全に設置されているから、子どもたちも安心
 して利用できます。「読書の森」に立ち寄って、
 本を探すのも楽しみです。



市民協働部 市民協働課：セーフコミュニティ係

**W HO「セーフコミュニティ」
 国際認証都市まつばらとは？**

松原市が市民との協働で取り組んでいる安心・
 安全なまちづくりが認められ、平成25年に国内
 8番目、**大阪府では初のセーフコミュニティ国際
 認証**を取得しました。
 松原市は、常に一歩進んだ取り組みを実践する
 ことで市民の暮らしの中で世界基準の安心・安
 全を実感できるまちです。



「市民協働部 市民協働課
 セーフコミュニティ係」
 ホームページはこちらから

まつばらには美味しいがいっぱい

食でつながるまつばらの輪

松原市が主催する食の祭典で、11月初
 旬の週末に松原中央公園および周辺
 の公共施設で開催される「**まつばら
 マルシェ**」。3年ぶりに開催された
 2022年は約4万人が来場しました。松
 原市、松原商工会議所、JA大阪中河
 内、阪南大学、松原市観光協会が企
 画し、「まつばらブランド」の周知やス
 テージイベント、著名人ゲストの登場
 など、食・商業・農業ゾーンに分かれ
 て、買って食べて楽しむ、松原市の秋
 の風物詩となっています。

松原の地で愛娘のように手間ひまか
 けて育てた野菜の名称で、エコ農産
 物(安全野菜)130品目のうち50品目
 が「**まつたら愛っ娘**」です。季節に
 よって種類は変わりますが、コマツ菜
 や菊菜など、安心して口にできる産直
 野菜が身近にある暮らしは、子育て世
 代や健康意識の高い人に人気があり
 ます。セブンパーク天美の無印良品や
 イズミヤでも取り扱われており、農地
 がある松原の魅力になっています。



「まつばらマルシェ企画委員会」
 ホームページはこちらから



「まつたら愛っ娘協議会」
 ホームページはこちらから



松原市にはユニークな特産品がたくさんあります。ここでしか食べられない
 “食”も、松原市ならではの魅力のひとつです。

●難波ネギ

難波ネギは、日本最古のネギで、九条
 ネギをはじめとする日本のネギのルー
 ツともいわれています。強い甘みと香
 り、ぬめりが特徴で、旬の季節にはフル
 ーツマトを漬くほどの甘みを持ちま
 す。収穫に手間がかかり栽培農家は
 減少する中、稲田ファームなどが高い
 栽培技術を駆使して、高品質の松原
 産難波ネギを栽培し続けています。

●河内鴨

松原市では明治初期より合鴨の飼育
 が盛んに行われており、ツムラ本店では
 明治3年の創業以来、合鴨づくり一筋
 の長い歴史と伝統があります。孵化から
 販売まで、地場畜産のSPA型ビジネス
 モデルを展開。合鴨は「河内鴨」のブラン
 ドで高級食材として珍重され、G20大
 阪サミットの正式食材にもなりました。

●まつばらスイーツ&+

市内の農家が松原市のオリジナルブラン
 ド「まつたら愛っ娘～松原育ち～」のエ
 コ農産物として生産。“松原市産の紅は
 るか”を素材に、松原市内の4店舗が「ま
 つばらスイーツ&+」を開発しました。

●松原バーガー

松原市内の飲食店が松原市産の農
 畜産物を食材に使用したオリジナル
 バーガーです。

「まつたら愛っ娘～松原育ち～」
 レシピ製作者ご紹介

松原市食生活改善推進協議会は、30
 年以上にわたり時代のニーズに応じて
 “食”を通じた健康づくりの輪を地域
 に広げています。ホームページでは
 「まつたら愛っ娘～松原育ち～」を使用
 したレシピを掲載中。



「松原市食生活改善推進協議会」
 今月のレシピ
 ホームページはこちらから



NURTURE
育 | 人を育て、人が輝く
子育て支援のまち

#池に浮かぶ図書館、モチーフは古墳

自ら学び、考え、生きる力を育てる。
地域を育てたり、地域に育てられたり、
育てるってワクワクドキドキがある。
いろいろな“育てる”がここには息づいている。

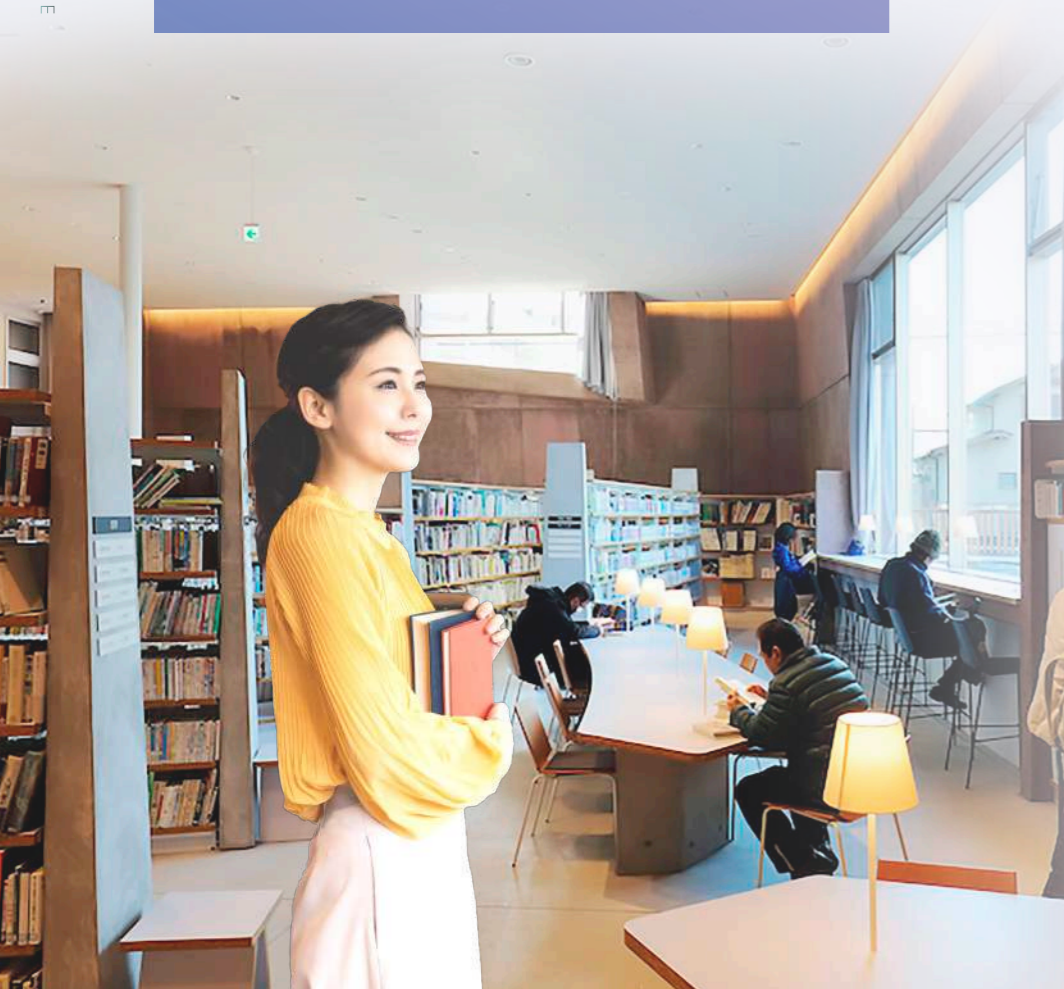

読書の森(松原図書館):司書

読書の森(松原図書館)の
司書さんにお話を聞きました!

この図書館の特徴は、そのデザイン性にもあるように、広さと機能が兼ね備えられた空間です。
蔵書数は約30万冊。子どもフロアだけでも8万冊という数字は、いかに子育てに力を入れているかを物語っています。カーベットのくつろぎスペースでは寝転がることもでき、赤ちゃんがちょっと泣いたり少しぐらい声を上げてもOK! 赤ちゃんの本が多いのも特徴で、午前は乳幼児、放課後には小学生、2階の自習室では中高生が勉強をしたり。調べたいものを見つけやすいよう配置や展示などを工夫しています。読み聞かせイベントや図書館ボランティアによる相談などもあり、さまざまな役割を持った場所となっています。



「松原市民松原図書館」
ホームページはこちらから



読書の森での撮影は許可をいただいたうえで撮影しています。

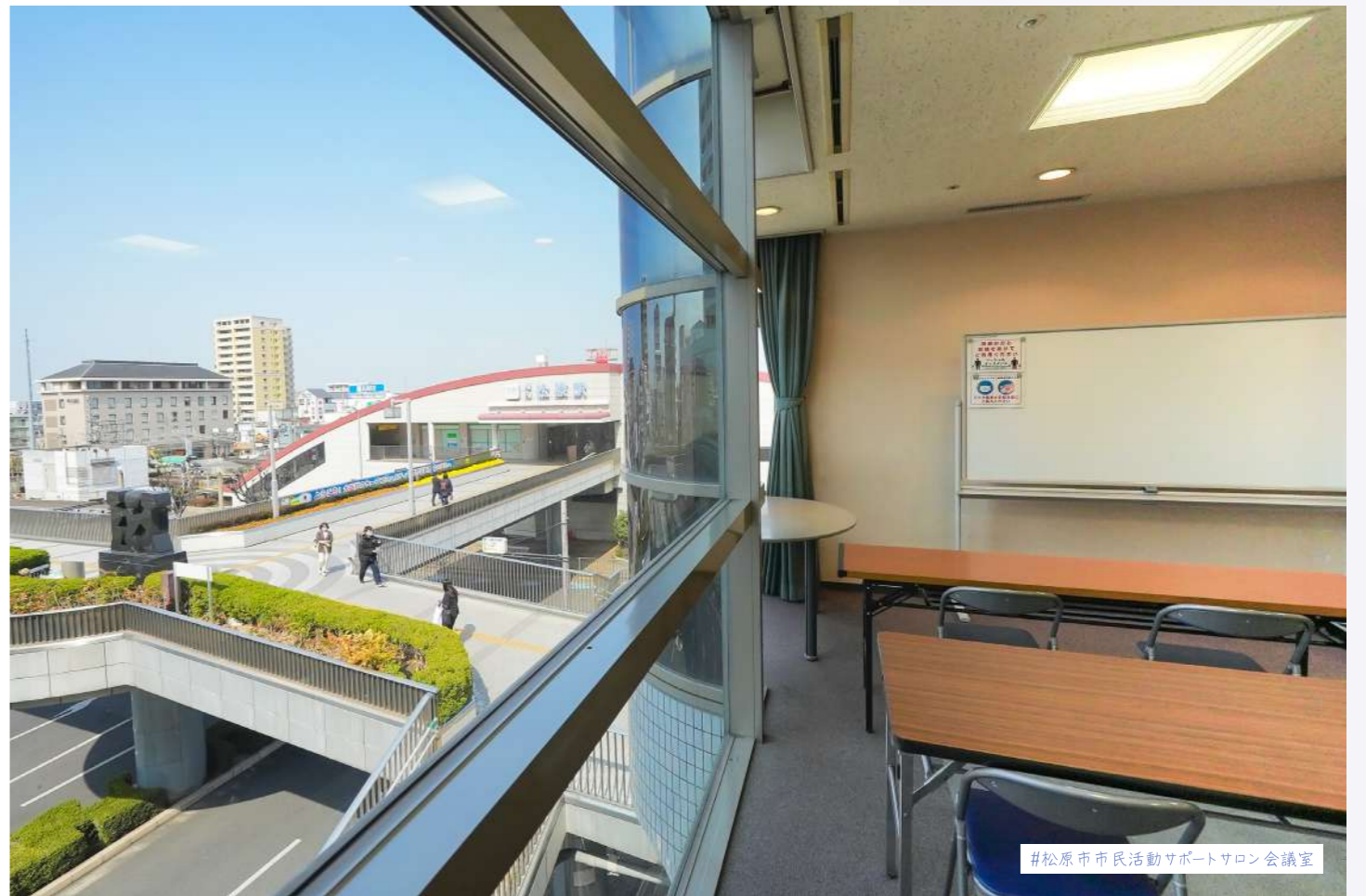

#松原市市民活動サポートサロン会議室

松原市市民活動:サポートサロン

マツサポの方にお話を聞きました!
(松原市市民活動サポートサロン)

ボランティアグループやNPOなどの市民団体が活発に活動しているのも松原市の特徴です。「河内松原」駅前の「ゆめニティプラザ」にある市民活動の拠点 **マツサポ**。市民ホールや会議室などがあり、市民グループ約150団体の活動拠点、**市の情報発信基地**の役割を担っています。



「松原市市民活動サポートサロン」
ホームページはこちらから



特定非営利活動法人:Gocco 代表

特定非営利活動法人Gocco
スポーツ活動、文化活動、アクティビティ

スポーツ活動、文化活動、アクティビティを通じて、子どもから大人まで、多くの人が楽しみや喜びをシェアしながら地域のつながりを大切にすることをサポートする団体です。子どもの健全な成長、大人の健康と楽しみを作ることを目的に活動しています。



「特定非営利活動法人Gocco」
ホームページはこちらから



子どもから大人まで
輝く人を育むまち

松原には子育てから生涯学習まで、さまざまなコミュニティがあります。まずは子育て支援のまちとして、子育てしやすい環境づくりを徹底。自転車で行動できる4km四方には、9か所の「**子育て支援センター**」が設置されています。子育て世代どうしで気軽に相談したり、仲間をつくったりできる環境が整っています。



「松原市役所」子育てネット
ホームページはこちらから





松原商工会議所

らしの機能集結!「河内松原」駅周辺

駅前には都市基盤となる生活機能が集約されています。商業、暮らし、市民活動のほか、松原らしい「ええもん」を発掘できるお店も点在。冬にはイルミネーションイベントも開催されるなど、活気にあふれる駅前には、さらなる賑わいのまちへと発展しています。

「松原商工会議所」
ホームページはこちら

ACTIVATION

賑

新たな魅力を発信
活気あふれるまち

いにしえからの街道の歴史をたどると、人の行き交う賑わいが見えてくる。それは今もまちの魅力として脈々と受け継がれている。



セブンパーク天美

松原市と連携した複合施設「セブンパーク天美」

「LIVE STADIUM〜普段の暮らしに感動・興奮・驚きを〜」をコンセプトに、商業とエンターテインメントを融合した活気あふれる複合施設。松原市と連携した市民生活の利便性向上エリアとなっています。

「セブンパーク天美」
ホームページはこちら



- #セブンパーク天美 映画館 #VS PARK #まっばらキッズパーク #スポーツ忍者教室 #スクーパックス
- #フードコート #ニューまっばら横丁 #お米の価値と魅力を再発見できるお店です。 #無印良品
- #トイザラス・ベビーザラス #Dr. stretch #ABC-MART #ファクトリーシン #クリーム本舗
- #サーティワンアイスクリーム #生花青果 #ピアドパの作りたて工房 #Loft

「まっばらブランド認定事業」：阪南大学 社会連携課

まっばらブランドの価値を創造!
「松原」を全国区に!

「まっばらブランド認定事業」は、松原市を広く内外にPRするため知られていない松原の「ええもん」を発掘し、産官学(松原市・松原商工会議所・一般社団法人松原青年会議所・阪南大学)で取り組むブランド認定プロジェクトです。これまで市内事業者の優れた商品や技術・ビジネスモデルを「まっばらブランド研究会」が認定してきました。

#稲田ファーム #大阪エコ農産まっばら愛つ娘推進協議会 #まんまーる
#創作揚げ工房 さ・ん・ぼ # (有) ツムラ本店 #コマ(株) #和味
#洋菓子店 MIKA doi YASU # (株) 竹内海苔 # (有) 太田製麺所 # (株) 廣川
#幸雨食糧(株) # (株) 和泉食品 #村岸産業(株) # (株) 吉田商店従業員

「まっばらブランド研究会」
ホームページはこちら



画像はイメージです
・施設名称/イオンタウン松原・所在地/大阪府松原市新堂4丁目25番地1他57筆の一部・敷地面積/約62,121㎡・延床面積/約47,097㎡・駐車台数/約1,408台・駐輪台数/約338台・店舗予定数/約36店舗・構造/鉄骨造2階建て

イオンタウン松原オープン

スーパーマーケットや食物販並びに飲食店、大型スポーツ店、総合衣料品店をはじめとした日々の利便性を高める専門店と、本州初出店となる大型ホームセンターなどで構成されます。地域の人々のいきいきとした暮らしをサポートするサービスや活動の場を提供し、「にぎわい」にあふれ、潤いのある交流・コミュニティ拠点を創出します。

- #スーパー #飲食店 #大型スポーツ店
- #衣料品店 #大型ホームセンター

P151P16 MATSUBARA ACTIVATION

ぐるっと! まつばらめぐり

Matsubara City

松原市には魅力あふれるショップがいっぱい!
いつもの暮らしに彩りをそえてくれる
おすすめスポットをぐるっとご紹介します

PIZZA MATSUBARA SPECIAL ISSUE



1 御菓子司 吉乃屋 松原
松原本店
和菓子
松原市阿保3-1-27
9:00~19:00 水曜休
tel 072-335-0046



「ひとつのお菓子でひとつの笑顔」をモットーに、安心して安全な素材にこだわった、見て楽しく食べて美味しい季節の和菓子が並んでいます。店主は2021年の朝ドラで和菓子監修・和菓子指導者。

2 Chatoka ~茶と菓~
喫茶店
松原市上田2-1-20
15:00~閉店時間不定
月曜・木曜休



古民家ならではの癒しの空間で上質のティータイムはいかが。紅茶好きだったパティシエ店主が「紅茶を日常に」と開店。選んだケーキに合う紅茶をセレクトしてくれたり、気取らないマグカップでも提供してくれます。人気の手作りスコーンはサクッホワッ。ベルギービールも並ぶほか、紅茶の講座やワークショップも人気。



3 パティスリーフラワー 松原店
ケーキ
松原市上田1-7-6
9:30~18:30 無休(1/1除く)
tel 072-336-1030



素材の味と香りを生かした、個性的かつ誰もが好きになるようなお菓子やパンなどが並びます。フラワーNo.1の人気スイーツ「マダム・ヨーコ」、「トルティヨン」のほか、洋和菓子や料理それぞれのスペシャリティから生み出される味わいもおいしさの秘密。



4 桜珈琲 松原店
カフェ
松原市田井城1-2-23
8:00~22:00 無休
tel 072-349-3990



中庭の枝垂れ桜を眺めながら、優雅な時間と香り豊かな自家焙煎珈琲を楽しめるカフェ。その他ケーキ、焼き菓子まで手作りにこだわり、幅広いスイーツメニューは季節感あふれる、作りたての美味しさを堪能できます。



6 たけのわ食堂
食堂
松原市上田2-6-19 中塚ビル2階
11:00~15:00 18:00~21:00
火曜・第3月曜休
tel 072-333-8682



人と人をつなぐ「竹の輪」のような和空間でゆったりしながら食事ができるカフェです。自家製ローストビーフは柔らかでジューシー。こだわりごはんやオリジナルドリンクやスイーツはどれも季節の味わいたっぷり。占いも密かな人気。

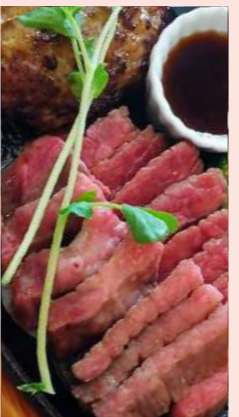

9 グレインキッチン
ステーキ・ハンバーグ
松原市阿保1-3-12
11:00~15:00
日曜・祝日休
tel 072-333-5559



なんといっても牛肉の鮮度にこだわったステーキとハンバーグがおすすめ。店頭にはテイクアウト用お弁当も充実。すべてテイクアウトできるので、おうち時間のマイキッチンとして利用するファンも多く、パーティーメニューなども相談OK!



5 GAUDI 松原店
ベーカリー&カフェ
松原市田井城1-2-15
7:30~19:30 無休
tel 072-330-7878



店内で焼き上げられる手作りパンは100種以上。カレーパンGPで金賞受賞の2種類のカレーパンのほか、新メニュー・シュブリームも登場。「大山珈琲」焙煎コーヒーが味わえ、ペーカでも入れるイートインや広い駐車場もあり、日常使いにしたいベーカリーカフェです。



7 和味~なごみ~
日本料理と河内鴨
松原市上田2-1-15
17:00~22:00 日曜休
tel 072-333-7530



地元松原産、濃厚ですっきりとした良質の「河内鴨」を味わえるお店。地元の農家さんから仕入れた旬の野菜や毎日仕入れる新鮮な魚介類を使ったコース料理のほか、河内鴨ロースたたきなどの一品も味わえます。



8 旬菜酒処 与力
居酒屋
松原市阿保3-1-27
11:30~15:00、17:00~24:00
無休(正月休)
tel 072-338-0881



海鮮を使った定食や一品メニューが豊富でコストバシ、熊本直送の馬刺しも味わえる人気の居酒屋。オーナーの野球つながりでプロ選手も来店するとあり、店内にはバットやサインがズラリ。座敷や個室もありファミリーも気軽に利用できます。

10 炭と伊 to-re (トール)
イタリア料理
松原市上田1-4-8
18:00~22:00【完全予約制】
水曜休
tel 072-248-7735



2022年12月オープン!土の香りが残る生きた河内野菜を中心に、備長炭を使用した和のテイストを取り入れたイタリア料理がお皿の上に広がります。季節ごとの食材を味わえるおまかせのコース料理に、遠方から足を運びリピーターも。





11 SESSION

ヘアサロン

松原市上田2-6-19 中塚ビル1F
9:30~18:00 不定休
tel 072-330-5081



「生涯、美容を楽しめるサロンでありたい」というコンセプトのもと、しっかりとしたカウンセリングで、年齢や環境に応じたケアを提供しているサロンです。ヘアデザインや技術へのこだわりはもちろんのこと、その人に最適な提案が好評です。



16 STYLE+ 松原店

フラワーショップ

松原市阿保1-2-30
松原商工会議所B1F
10:30~18:00 日曜休
tel 072-336-8711



商工会議所地下にオープン。階下へ行くまでも寄せ植えや花苗が並び華やか。サンリッチのひまわりや珍しい観葉植物も取りそろえ、お手頃価格で提供しています。アレンジや寄せ植えなど気軽に相談できる **地域にねぎしていくフラワーショップ**です。



13 FLAP COMPANY

美容院・ネイルサロン

松原市上田6-1-8
9:00~18:00
(パーマ・カラー受付17:00)
月曜、第2・3火曜休
tel 072-336-5195



心のこもった接客で、**ネイルと一緒にカラーやヘッドスパ**ができると好評のサロン。美容院だからこそ、パーマやカラーなどのメニューと同時にネイル施術もOK。待ち時間を有効活用して、ひとつ上の魅力アップを目指せます。



14 Asian relaxation villa

河内松原駅前店

エステティックサロン

松原市上田2-3-17
11:00~20:00(受付19:15)
不定休 tel 072-220-9027



駅徒歩1分で異空間の癒されサロン。全施術男女ともに利用可能なので、通勤通学帰りにも便利に利用できます。スタッフ全員が女性セラピストだから日頃のお悩みも気軽に相談できそう。完全個室で一日の疲れをリセット!



12 Rouge・K

エステティック・アイラッシュサロン

松原市田井城3-2-32
【完全予約制】
tel 072-334-9018



まつげで印象は変わります。**エリアに数少ないアイラッシュのサロン**として、プライベートな空間でひとり一人に合った綺麗を創り出す時間を提供してくれ、年齢問わず個々の相談にも対応してくれるエステとまつ毛のサロンです。

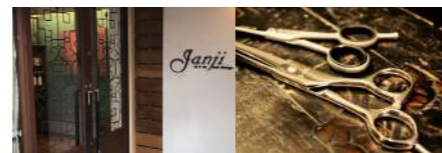

15 美容室Janji(ジャンジー)

ヘアサロン

松原市上田2-1-22-B1
9:00~18:00(日曜・祝日17:00まで)
月曜休
tel 072-333-2360



リラックスできる空間と髪に癒しを与えるサービスをモットーとした美容室で、ひとり一人に合ったスタイルを提案してくれます。**新発想の酸反応修復テクノロジー「クロスバインドシステム」**を導入し、髪本来の質感を引き出してくれます。



17 花いちば

フラワーショップ

松原市阿保1-4-8
9:00~19:00 日曜休
tel 072-339-0587



地元が開店して四半世紀。切り花では南河内トップクラスの品ぞろえが強みのお花屋さん。特に胡蝶蘭は遠方から来店する方も多く、仏花からブライダルまで、**ここへ来れば何とかしてくれるという強い信頼**があります。



18 zakka屋door

雑貨・手作り家具店

松原市上田1-4-2
富士ビル1-101
10:00~19:00 第1木曜休
tel 072-334-5656



キッチン雑貨からガーデン用品、文具、インテリア雑貨までが所狭しと並ぶ**ワクワクするお店**。ハンドメイドものや男性向け雑貨も増え、ファン層は拡大中。オーダー家具も受注。フリマ用のイベント仕様の依頼も増えているんだとか。



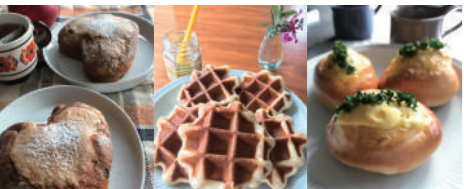

19 パンルームMammy

パン教室
松原市阿保7-13-22
【予約制】 火曜～金曜
10:00～13:00
tel.072-330-3548



アットホームな自宅でのパンとお菓子の教室です。少人数制なので、ひとりでも気がねなく受講できます。可愛い看板犬もお出迎えしてくれ、焼きたてパンをパン好きな仲間と一緒に作る楽しみが増えそう。暮らしを豊かにしてくれる教室です。



教育を受ける場の多い松原 ひとり一人に行き届く環境

松原市の教育環境は、少子化傾向の中でも学校数は変わらず、ひとり一人が目が行き届く環境があります。市内に塾が多いことも特徴で、小学校から塾に通う生徒も増加傾向にあり、休日には図書館の自習室を使ったり、教育を受ける場の供給は多いといえます。中学と高校、高校と大学の連携もあり、学校見学や進路指導もうまく行われているのが松原市です。当塾でも一人ひとりに合わせた個別指導のほか、ICT映像の授業、読解力講座、プログラミング教室など、**受験だけではない「学ぶ力」を伸ばすコーチングスクール**として展開しています。



21 個別指導の明光義塾 河内松原教室

学習塾・コーチングスクール
対象学年：小1～6、中1～3、高1～3、浪
授業形式：個別指導
松原市阿保3-5-18
※クラスにより時間が異なります。
tel.072-338-4119



P21/P22 MATSUBARA TOWN GUIDE

20 Nā pua Kaluhea Hula Studio

フラダンス教室
松原市阿保4-210-7 河内松原市民道夢館
松原市民体育館、
SCイズミヤ松原店屋上スタジオ
土曜・木曜クラス
※クラスにより時間が異なります。
tel 080-1403-6228



ハワイ語で美しい花々という名のフラスタジオ。優雅で美しいフラダンスだけでなく、**シェイプアップにも最適なタヒチアンダンスも習える**貴重な教室です。初心者から上級者まで、フラをより深く理解し楽しく学べる場所です。



日常生活に必要な病院や買物施設などをご紹介します

Medical



22 松原中央病院

内科／循環器内科／消化器内科／外科
消化器外科／脳神経外科／整形外科

午前診 月曜～土曜／9:00～12:00
受付時間／8:30～11:30
午後診 火曜・金曜／14:00～16:30
受付時間／11:30～16:00
夜診 月曜・水曜／17:00～20:00
受付時間／15:30～19:30

日曜・祝日休
松原市阿保1-2-32
tel 072-331-4161



Drugstore



23 キリン堂 松原松ヶ丘店

松原市松ヶ丘1-9-35
ドラッグストア
9:00～21:45 無休 tel 072-337-5735
調剤薬局
10:00～14:00、15:00～19:00
土曜・日曜・祝日休 tel 072-337-5780



Supermarket



24 万代 松原上田店

スーパー
松原市上田2-14-6
9:00～22:00 不定休
tel 072-349-0025



ぐるっと! まつばらめぐり MATSUBARA TOWN MAP

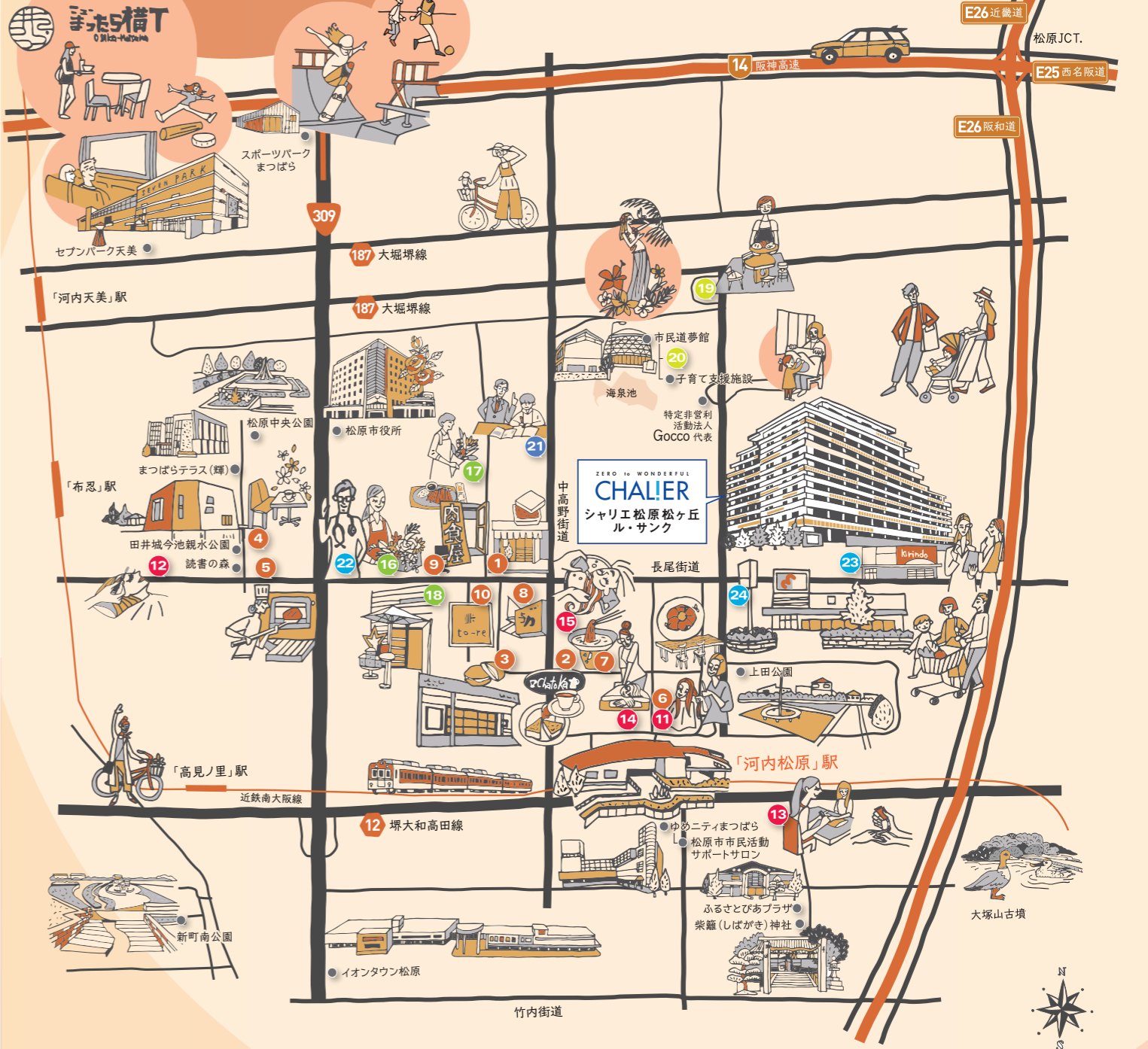

凡例
● Sweets&Cafe・Gourmet ● Beauty ● Shop ● Culture ● Coaching School ● Medical・Drug store・Supermarket



■掲載の情報は2023年5月現在のものです。